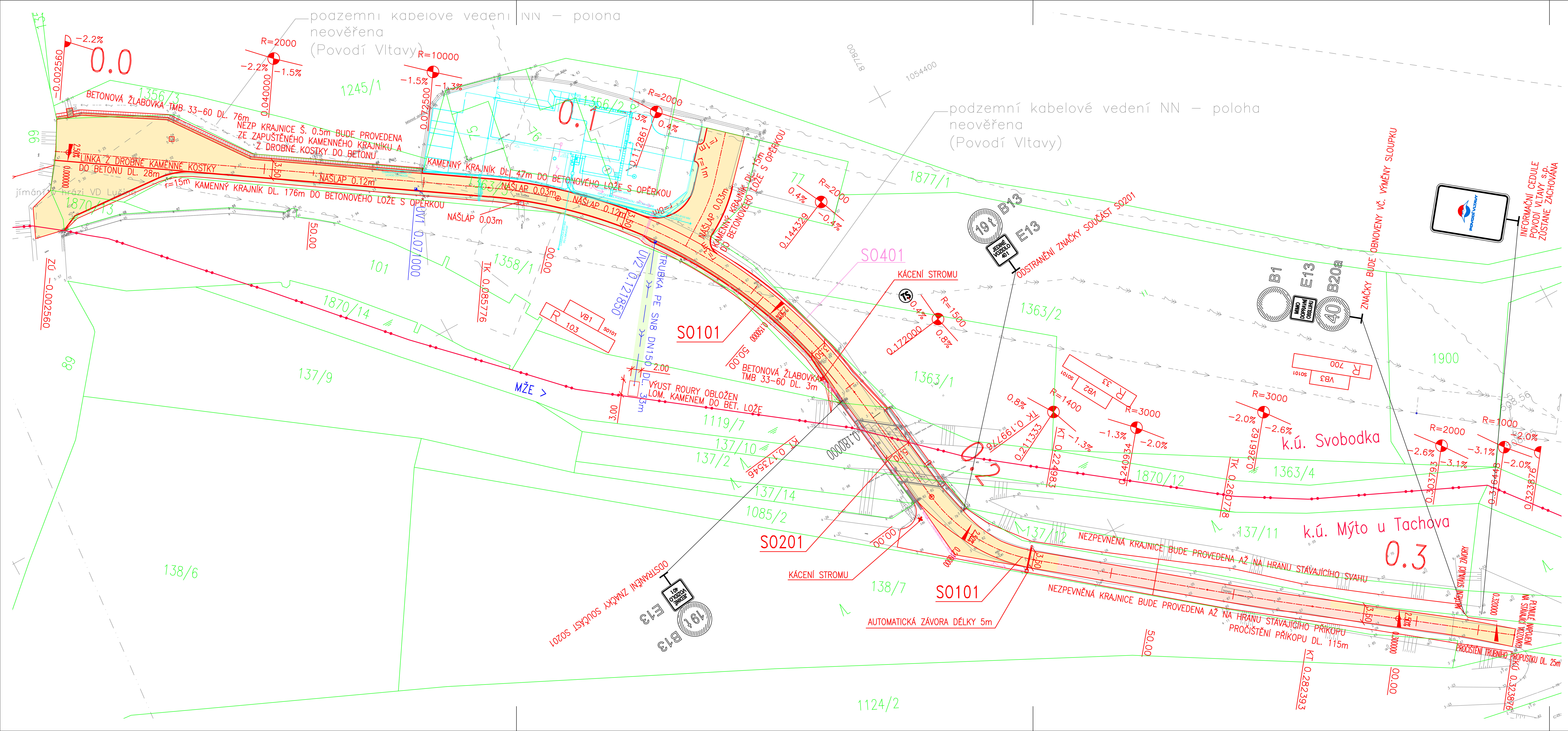

LEGENDA:

- VOZOVKA – PLNÁ KONSTRUKCE
- VOZOVKA – NA MOSTĚ
- VOZOVKA – OBNOVA KRYTU
- POJÍŽDĚNÁ DLAŽBA
- OZELENĚNÍ
- KAMENNÁ DLAŽBA Z DROBNÝCH KOSTEK
- UV 1 – ULIČNÍ VPUST

STÁVAJÍCÍ INŽENÝRSKÉ SÍTĚ:

- Silové vedení vn nadzemní
- Vodovod podzemni
- Sdělovací spojové nadzemní

SEZNAM STAVEBNÍCH OBJEKTŮ:

- SO 101 – KOMUNIKACE
- SO 201 – MOST PŘES MŽI
- SO 401 – NN PŘÍPOJKA K ZÁVOŘE

KATASTRÁLNÍ MAPA:

- 7143/7 – ČÍSLO A HRANICE PARCELY KN
- HRANICE K.Ú.

Objednatel: **Povodí Vltavy, státní podnik**
HOLEČKOVA 3178/8, 150 24 PRAHA 5

VD Lučina – rekonstrukce komunikace a mostu

POVODÍ VLTAVY

Souřadnicový systém: S–JTSK
Výškový systém: Bpv

Číslo zakázky:	16 059 00	HIP:	Ing. Pavel HRDINA
		241096760, phr@pontex.cz	
Schválil:	Ing. Václav HVÍZDAL	Zodp. projektant:	Ing. Pavel HRDINA
		241096760, phr@pontex.cz	
Tech. kontrola:	Ing. Petr DRBOHLAV	Vypracoval:	Ing. Martin NEUDERT
241096753, pdr@pontex.cz		241096760, mne@pontex.cz	

PONTEX S.R.O.
Praha 4, Bezová 1658, 147 14
tel: +420 244062215 fax: +420 244461038

Objednatel: Povodí Vltavy, státní podnik	Obec: Tachov	Kraj: Plzeňský	
Akce: VD Lučina – rekonstrukce komunikace a mostu		Datum	Stupeň
Část: B. SOUHRNNÉ ŘEŠENÍ STAVBY		10/2016	PDPS
Příloha: KOORDINAČNÍ SITUACE 1:500		Souprava	Č. přílohy
			B.2